

6月

二三ヶ丘通信



今月のお知らせ

- 1 歯みがき習慣について
- 2 運動会について
- 3 菖蒲組の保護者の方へ
- 4 お知らせ
- 5 ご確認下さい
- 6 保健だより



園長 鶴岡 佐奈江

初夏の香りが漂う緑鮮やかな季節を迎えました。幼稚園では、幼児達が新しいお友達、クラスにも慣れ、園庭の遊具遊び、集団ゲーム遊び、鬼ごっこ等、戸外で楽しく活動の輪が広がっています。

年少児は「早くきれいな花(朝顔)が見たいな!」「何色が咲くか楽しみだな」など子ども達同士で会話を楽しんでいきます。

年中児は「ザリガニさん苗(稲)食べちゃった。食いしん坊だね。」「ミニトマトできたら食べてもいい?」と友達と共有の関わりを楽しんでいます。

年長児は「かぼちゃと朝顔の芽が出たよ」「鼓笛の練習楽しい」「難しいけどもつとやりたい」などいろいろな事に目を輝かせています。

先日朝顔、南瓜、ゴーヤ、トマト等学年ごとに種蒔きを行いました。又、稲の苗植えを見学しました。植物の成長を通して、温かい気持ちを育みたいと思います。

体育遊び、音楽遊び、思考力を育む知能工作、絵本遊び、英語に楽しむなどの活動が展開され、更に、運動会に向けて楽しんで練習をしています。特に梅雨の季節を迎え、身体に関心を寄せ「安全」に留意して、園内での規範意識を高めたいと思います。

どうぞ保護者の皆様お子様の話を最後まで腰を折らずに肯定的に聴いてください。話す喜びを感じ、安心して信頼関係が構築され、自信を持つことでしょう。



小金消防署の皆さん!
ありがとうございました!!



子ども達の様子

放射能数値のお知らせ

| | 園庭中央 | お山の滑り台 |
|------|-------|--------|
| 4/30 | 0.051 | 0.074 |
| 5/15 | 0.051 | 0.074 |

(μ Sv/h)

《6月の予定》



歯みがき週間です!!

| 日 | 曜 | 行事予定 | お昼 | レインボー |
|----|---|----------------------|----|-------|
| 1 | 日 | | × | × |
| 2 | 月 | 衣替え | 給 | ○ |
| 3 | 火 | 園外保育(年中) | 給 | ○ |
| 4 | 水 | 英語指導 内科検診(年少・ふじ・すみれ) | 給 | ○ |
| 5 | 木 | 体育指導(年長・たんぼぼ・こすもす) | 給 | ○ |
| 6 | 金 | 交通安全防火指導 | 給 | ○ |
| 7 | 土 | 土曜休暇 | × | × |
| 8 | 日 | | × | × |
| 9 | 月 | | 給 | ○ |
| 10 | 火 | | 給 | ○ |
| 11 | 水 | 英語指導 内科検診(年中・あやめ) | 給 | ○ |
| 12 | 木 | 運動会予行 | 給 | ○ |
| 13 | 金 | 歯科検診 | 給 | ○ |
| 14 | 土 | 土曜休暇 | × | × |
| 15 | 日 | 千葉県民の日 | × | × |
| 16 | 月 | | 給 | ○ |
| 17 | 火 | 音楽指導(年長) | 給 | ○ |
| 18 | 水 | 英語指導 | 給 | ○ |
| 19 | 木 | 体育指導(年中・ちゅうりっぷ・もも) | 給 | ○ |
| 20 | 金 | 運動会前日準備 半日保育 | お | ○ |
| 21 | 土 | 第49回運動会 | × | × |
| 22 | 日 | | × | × |
| 23 | 月 | 振替休日 | × | × |
| 24 | 火 | | 給 | ○ |
| 25 | 水 | 英語指導 月末集計 | 給 | ○ |
| 26 | 木 | 体育指導(年長・たんぼぼ・こすもす) | 給 | ○ |
| 27 | 金 | 6・7月のお誕生日会 | 給 | ○ |
| 28 | 土 | 土曜休暇 | × | × |
| 29 | 日 | | × | × |
| 30 | 月 | 笹渡し(菖蒲組) | 給 | ○ |

6月2日(月)～歯の衛生週間です。クラスごとに歯みがき指導を行います。歯ブラシの持参はありません。ご家庭でも、もう一度歯みがきの見直しをしてみてください。



体操服登園について

6月2日(月)より運動会に向けスポーツ期間となります。半袖体操服・半ズボン カラー帽子・白ハイソックスとなりますので宜しくお願い致します。

※運動会終了後翌日から第三正装での園服登園となります。

運動会開催日について

6月21日(土)に幸谷小学校にて第49回運動会が行われます。尚、運動会は午前の部で終了となります。万が一悪天候の場合には6月22日(日)に延期となります。又、21・22日両日とも雨天の場合は23日振替休日とし、24日(火)保育中に園庭にて行います。※24日の場合は保護者の方の見学は保育中の運動会となるため、自由参加とさせていただきます。振替休日等その他の詳細につきましては、後日お手紙を配布致しますのでご確認ください。保護者の皆様にはご迷惑をお掛け致しますがご理解の程宜しくお願い致します。

お願い

6月12日(木)に運動会予行練習を行います。子ども達の集中力向上の為見学はご遠慮下さい。子ども達の発表は、是非当日お楽しみ下さい。又、運動会では女の子の髪に付けるゴムやリボンなど大きな飾りを着けますと、怪我のもととなりますので付けないようにお願い致します。



※おやつはピンク色 給食はオレンジ色

5月のおやつ 20日(金)

7月の予定

- 7/1 消防訓練センター(年少)
- 7/3 観劇会
- 7/9 お泊り保育説明会
- 7/16 夕涼み会 7/18 終業式

あやめ組の保護者の方へ!

笹渡しに幼稚園代表で行き、卒園アルバム用集合写真を撮影しますので体操服登園でお願い致します。



7/3(木) 10:00～松戸市私立幼稚園連合会主催の観劇会が松戸市市民会館にて行われます。親子で参加の行事となりますので予定をご確認下さい。詳細につきましては後日お知らせ致します。

保育だより

★ 今月の目標 ★

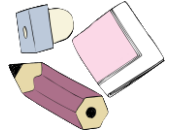

- 年長・・・健康に注意して決りを守り、友達と一緒に遊ぶ。力いっぱい運動したり楽器練習を通して協力し合う大切さを知る。
- 年中・・・基本的な生活習慣を身につけ室内遊びを工夫して行う。毎日の生活を通して友達同士協力し合い、最後まで頑張る。
- 年少・・・簡単な遊びを通して決りを覚え友達と遊びたい気持ちや遊ぶ楽しさを高める。体を動かすことの大切さを知る。

★ 生活指導 ★

- ・雨の日の登園・降園の仕方、室内での過ごし方について
- ・梅雨時の健康管理について
- ・汗の始末・手洗い・うがい・衣服の調整
- ・歯のみかき方について



★ 保育内容 ★

| | 健康 | 人間関係 | 環境 | 言葉 | | 表現 | |
|----|--|--|---|----------|---|---|---|
| 年長 | <ul style="list-style-type: none"> ・衣服の調整 ・梅雨時の衛生 ・体育指導 ・運動会の練習 ・歯みがき指導 | <ul style="list-style-type: none"> ・時間の大切さを知る。 ・公共物を大切に扱う。 | <ul style="list-style-type: none"> ・朝顔の観察 ・知能工作 | 生活・漢字・文字 | English | <ul style="list-style-type: none"> ・鼓笛 ・歌「あめふりかまのこ」「うんどろかい」「あてきなパン」 ・制作中長「きんぎょ」 | |
| 年中 | <ul style="list-style-type: none"> ・衣服の調整 ・梅雨時の衛生 ・体育指導 ・運動会の練習 ・歯みがき指導 | <ul style="list-style-type: none"> ・時間の大切さを知る。 ・所持品の始末 ・遊具の正しい使い方 | <ul style="list-style-type: none"> ・朝顔の観察 ・知能工作 ・お天気調心 | 漢字「裸の王様」 | <ul style="list-style-type: none"> ・Colours ・How many? ・Emotions ・Is it ... ? ・Are you ... ? | <ul style="list-style-type: none"> ・メロディオン ・歌「あめふりかまのこ」「うんどろかい」「あてきなパン」 ・制作中長「あじさいとカエル」 | |
| 年少 | <ul style="list-style-type: none"> ・衣服の調整 ・梅雨時の衛生 ・体育指導 ・運動会の練習 ・歯みがき指導 | <ul style="list-style-type: none"> ・時刻を知る ・雨の日の過ごし方 | <ul style="list-style-type: none"> ・朝顔の観察 ・知能工作 ・お天気調心 | 漢字「大きな燕」 | <ul style="list-style-type: none"> ・ことば「あそび」 | <ul style="list-style-type: none"> ・Here you are! ・Colours ・Commands ・How many? | <ul style="list-style-type: none"> ・歌「あめふりかまのこ」「うんどろかい」「あてきなパン」 ・制作中長「あじさい」 |

最近では年少に入る事も多く、子ども達にも名前を覚えてもらえるようになりました。

白によって、入るクラスが変わったり、年長の鼓笛にも少しずつ顔を出すようになり、子ども達には「今日はどこのクラスに行くの？」

「一緒に朝食を食べるのはいいけれど、声を掛けられる事も多くなり、嬉しく感じます。又、年中の子ども達からは、戸外遊びに誘われる事も...

これから少しずつ運動会練習も始まりますが、子ども達と沢山関わって、精神的な面でもサポートが出来ればと思います。



「どこ行くの？」

滝沢天枝

～コラム～

「もう僕 大文夫だよ」

伏見樹子

慌ただしく過ぎたこの四五月。

新しいクラスやお友達にも慣れ登園してからの身仕度にも少しずつ自分で出来るようになり年少組ではこの二ヶ月間でパンツやスポーン等の着替えの回数も減って来たように思います。四月当初の年少組では一人でパンツの上げ下ろしが出来ずに立ちっかしたままでしてしまいうちの子もや幼稚園のトイレでなかなか出来ずに我慢してしまいうちの子もたまたまトイレタイムはいつも大変な様子でした。

その二ヶ月が過ぎ今では先生の

「それではおトイレに行きますよー」

「はいっ！」で

壁にべったんとして並ぶ様子が伺えるようになってきました。又、三ヶ月前に年少だった先輩の年中組では、私がクラスの前を通ると皆元気に挨拶してくれ「先生、もう僕あんまりお休みとしないよ大文夫」と自分の成長ぶりを私にアピールして来る男児。「お早うございます樹子先生」と挨拶にもどこか大人らしいさを感じてる年長児。

幼稚園の二ヶ月も終わりのよいよ本格的な保育が始まります。

六月の運動会も是非お楽しみに！！

お知らせ

年中長組のお友達が描きました「お父さんの似顔絵」が6月3日（水）～6月15日（日）の期間イオン北小金店4Fに展示されます。是非ご覧ください。又、先日年長組では「イオン母の日似顔絵展」に子ども達の絵を出展しました。その時の参加賞（らくがき帳）を持ち帰りますのでご家庭でご活用ください。



ご確認下さい!!

季節は初夏から夏に向い、気温の高い日が多くなってきました。運動会の練習も始まり、熱中症や脱水症状を起こさないためにも水分補給を行います。水筒を持ってきていない方はお持ち下さい。又、水筒のひもが長すぎて歩行の妨げになっている様子も見受けられますので、適度な長さ（子どものお腹あたり）で調節をして頂くようお願い致します。

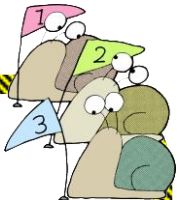

♪ 6月の歌♪

♪ あめふりくまのこ♪



おやまにあーめがふりました



あとからあとからふってきて

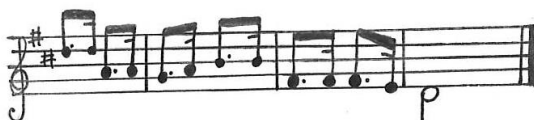

ちろちろおがわがびきました



保健だより

6月4日は むし歯予防デー

歯みがきの習慣づけが、むし歯予防の第一歩。園では昼食後、歯みがき指導を行っています。ご家庭でも、毎食後すぐに磨く習慣をつけ、必ず最後は大人が確認するようにしましょう。

